

REFERAT DE APROBARE
la proiectul de hotărâre privind modificarea organigramei și a statului de
funcții ale Spitalului Municipal Sighișoara

Doamnelor și domnilor consilieri,

Statul de funcții al Spitalului Municipal Sighișoara include numărul de personal necesar pentru desfășurarea în condiții optime a activității medicale.

Ținând cont de eventualitatea ocupării posturilor de medici, asistenți medicali și personal auxiliar sanitar, precum și a personalului tehnic, economic, informatică, administrativ și de deservire, a cărui structură se dorește a fi reorganizată și îmbunătățită, se impune modificarea organigramei și a statului de funcții ale Spitalului Municipal Sighișoara.

Având în vedere prevederile Legii nr. 95/2006 privind reforma în domeniul sănătății, republicată, cu modificările și completările ulterioare, și cele de mai sus, vă propun spre aprobare următorul proiect de hotărâre.

PRIMAR,
SÎRBU IOAN - IULIAN

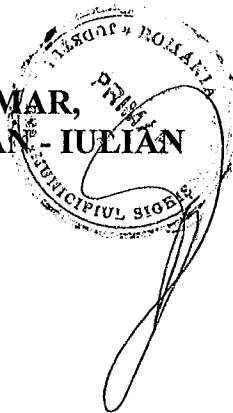

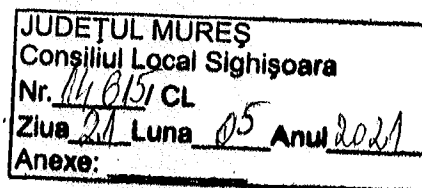

HOTĂRÂREA NR. _____
privind modificarea organigramei și a statutului de funcții
ale Spitalului Municipal Sighișoara

Consiliul Local al Municipiului Sighișoara,

Luând act de proiectul de hotărâre, înregistrat cu nr. 13.710/13.05.2021 și de referatul de aprobare, înregistrat cu nr. 13.709/13.05.2021, al Primarului municipiului, în calitate de inițiator, calitate conferită de prevederile art. 136 alin. (1), coroborate cu cele ale art. 211 din Ordonanța de Urgență a Guvernului nr. 57/2019 privind Codul administrativ, cu modificările și completările ulterioare;

Având în vedere Hotărârea Consiliului Local Sighișoara nr. 113/31.05.2018 privind modificarea organigramei și a statutului de funcții ale Spitalului Municipal Sighișoara;

Având în vedere Hotărârea Consiliului Local Sighișoara nr. 53/26.03.2020 privind modificarea statutului de funcții al Spitalului Municipal Sighișoara;

Având în vedere prevederile Legii nr. 95/2006 privind reforma în domeniul sănătății, republicată, cu modificările și completările ulterioare, ale Ordinului ministrului sănătății nr. 1.224/2010 privind aprobarea normativelor de personal pentru asistența medicală spitalicească, precum și pentru modificarea și completarea Ordinului ministrului sănătății publice nr. 1.778/2006 privind aprobarea normativelor de personal, ale Ordinului ministrului sănătății nr. 1.706/2007 privind conducerea și organizarea unităților și compartimentelor de primire a urgențelor, cu modificările și completările ulterioare, ale Ordinului ministrului sănătății nr. 1.500/2009 privind aprobarea Regulamentului de organizare și funcționare a secțiilor și compartimentelor de anestezie și terapie intensivă din unitățile sanitare, cu modificările și completările ulterioare, ale Ordinului ministrului sănătății nr. 375/2006 privind înființarea, organizarea și funcționarea centrelor de sănătate mintală, cu modificările și completările ulterioare, ale Ordinului ministrului sănătății nr. 1.101/2016 privind aprobarea Normelor de supraveghere, prevenire și limitare a infecțiilor asociate asistenței medicale în unitățile sanitare, ale Hotărârii Guvernului nr. 56/2009 pentru aprobarea Normelor metodologice de aplicare a Ordonanței de Urgență a Guvernului nr. 162/2008 privind transferul ansamblului de atribuții și competențe exercitate de Ministerul Sănătății către autoritățile administrației publice locale, cu modificările și completările ulterioare, ale Ordinului ministrului afacerilor interne nr. 75/2019 pentru aprobarea Criteriilor de performanță privind constituirea, încadrarea și dotarea serviciilor voluntare și a serviciilor private pentru situații de urgență și ale Regulamentului nr. 679/2016 privind protecția persoanelor fizice în ceea ce privește prelucrarea datelor cu caracter personal și privind libera circulație a acestor date și de abrogare a Directivei 95/46/CE privind protecția datelor, ale Legii nr. 55/2020 privind unele măsuri pentru prevenirea și combaterea efectelor pandemiei de COVID-19, cu modificările și completările ulterioare, ale Ordonanței de Urgență nr. 55/2020 privind instituirea unor măsuri de protecție socială în contextul situației epidemiologice determinate de răspândirea coronavirusului SARS-CoV-2, cu modificările și completările ulterioare;

În temeiul art. 129 alin. (2) lit. „a”, alin. (3) lit. „c”, alin. (14), art. 139 alin. (1) și a art. 196 alin. (1) lit. „a” din Ordonanța de Urgență a Guvernului nr. 57/2019 privind Codul administrativ, cu modificările și completările ulterioare,

H O T Ă R Ă Ș T E

Art. 1. Se aprobă modificarea organigramei Spitalului Municipal Sighișoara, conform anexei nr. 1, care face parte integrantă din prezenta hotărâre.

Art. 2 Se aprobă modificarea statutului de funcții al Spitalului Municipal Sighișoara, conform anexei nr. 2, care face parte integrantă din prezenta hotărâre.

Art. 3. Se încredințează cu ducerea la îndeplinire a prevederilor prezentei hotărâri Primarul Municipiului Sighișoara, Comitetul Director al Spitalului Municipal Sighișoara și Managerul Spitalului Municipal Sighișoara, prin aparatul de specialitate.

Art. 4. Prin grija d-nei Anca Bizo, Secretar General al Municipiului Sighișoara, prezenta hotărâre va fi comunicată, în termenul prevăzut de lege, Primarului Municipiului Sighișoara, Prefectului Județului Mureș și se va aduce la cunoștință publică, prin publicarea pe pagina de internet la adresa www.primariasighisoara.ro.

**Avizat,
Secretar General,
Bizo Anca**



**Primar,
Sîrbu Ioan - Iulian**

SPITALUL MUNICIPAL SIGHIȘOARA
Str. Zaharia Boiu nr. 40 jud.Mureș
Tel.: 0265-771451; fax: 0265-774006
CUI: 4323403
Nr. 2937 / 13.05.2021

Municipiul Sighișoara
nr. 13707 / 13.05.2021

RAPORT DE SPECIALITATE
la proiectul de hotărâre privind modificarea organigramei și a
statului de funcții ale Spitalului Municipal Sighișoara

Doamnelor și domnilor consilieri,
Având în vedere, prevederile

- Legii nr. 95/2006 privind reforma în sănătate, cu modificările și completările ulterioare,
- Ordinului Ministrului Sănătății nr. 1224/2010 privind aprobarea normativelor de personal pentru asistența medicală spitalicească, cu modificările și completările ulterioare;
- Ordinului Ministrului Sănătății nr.1500/2009 privind aprobarea Regulamentului de organizare și funcționare a secțiilor și compartimentelor de anestezie și terapie intensivă din unitățile sanitare;
- Ordinului Ministrului Sănătății Publice nr. 1101/2016 privind aprobarea Normelor de supraveghere, prevenire și limitare a infecțiilor asociate asistenței medicale în unitățile sanitare;
- Ordinului Ministrului Sănătății Publice nr. 1706/2006 privind conducerea și organizarea unităților și compartimentelor de primire a urgențelor

Solicităm aprobare pentru următoarele modificări:

ORGANIGRAMA

Conform anexei nr.9 a OMS 1224/2010, personalul tehnic, economic, informatic, administrativ și de deservire, este normat în număr de 16 persoane. Având în vedere dorința de îmbunătățire a activității administrative, solicităm următoarele modificări în organigramă și în statul de funcții, în sprijinul activității medicale, care este prima prioritate a spitalului.

În organigrama se vor rearanja și subordonările structurilor conform precizărilor de mai jos:

- În conformitate cu prevederile OMS nr 1224/2010 cu modificările și completările ulterioare, se înființează un nou birou ATAP, respectiv: birou "Administrativ, Transport, Achiziții publice", care cuprinde fostele compartimente: "Administrativ, Transport" și "Achiziții publice". De asemenea se modifică subordonarea, trecând de la directorului financiar-contabil la manager. În subordinea biroului ATAP se află Parcul auto;
- Postul de asistent social trece în subordinea directorului medical, și deservește întreg spitalul pe probleme sociale;
- Structura nou creată - UTS - unitate de transfuzie sanguină - se subordonează managerului;
- CPIAAM - compartimentul de prevenire a infecțiilor asociate asistenței medicale, trece din subordinea directorului medical în subordinea managerului;
- Compartimentul Dietetică împreună cu muncitorii din bucătărie pe care îi coordonează, este redefinit în structura "Bloc alimentar" aflată în subordinea directorului medical.
- Compartimentul Spălătorie împreună cu Croitoria, care realizează materialul moale și câmpurile operatorii, etc., s-au redefinit într-un singur compartiment "Spălătorie/croitorie" aflat în coordonarea directorului medical.

Modificare Organigramei atrage după sine și modificarea Statului de funcții, respectiv:

STAT DE FUNCȚII

Statul de funcții include numărul de personal necesar pentru desfășurarea în condiții optime a activității medicale, respectând normativele de personal pe fiecare secție, compartiment, birou, serviciu și include atât posturile ocupate cât și cele vacante.

În vederea îmbunătățirii serviciilor medicale acordate pacienților, dorim să majorăm numărul de 531 posturi din ultimul stat de funcții aprobat, prin crearea de noi posturi, care se încadrează în normativele de personal. Astfel statul de funcții va avea un număr de 622 posturi.

Menționăm că numărul de personal existent și numărul personalului pentru care vom derula concursuri în anul 2021, se încadrează în bugetul de venituri și cheltuieli al spitalului.

La stabilirea numărului de posturi din statul de funcții am ținut cont de eventualitatea ocupării posturilor vacante de medici, alt personal medical cu studii superioare (ex.: moașă, kinetoterapeut, farmacist, etc), personal mediu și auxiliar sanitar. Posturile vacante nu sunt suficiente pentru dorința unității de diversificare a serviciilor medicale și suplimentarea cu noi specialități a structurii funcționale în viitorul apropiat, în beneficiul populației, precum și

pentru perioada de pandemie prin care trecem, respectiv pandemia generată de COVID 19, ca urmare solicităm suplimentarea personalului.

Spitalului Municipal Sighișoara are angajați un număr de 60 medici specialiști. Pe perioada stării de urgență (15.03.-14.05.2020) și ulterior pe perioada stării de alertă care continuă și în prezent, pentru posturile vacante nu s-au organizat concursuri, toate angajările fiind efectuate pentru asigurarea personalului medico-sanitar în conformitate cu prevederile legale, în contextul epidemiologic generat de virusul COVID 19 și cu aplicarea unor măsuri necesare pentru limitarea răspândirii infecției cu virusul SARS-COV-2;

De asemenea pe parcursul pandemiei cu COVID 19 s-au obținut avize temporare de funcționare, pentru secții și compartimente- structuri COVID, ceea ce a necesitat suplimentarea angajărilor pe stare de urgență și ulterior de alertă.

Statul de funcții este format din structurile aprobate de Ministerul Sănătății, care au fost suplimentate deoarece personalul era insuficient pentru a asigura o bună deservire medicală a pacienților și pentru asigurarea personalului propriu din punct de vedere al sănătății și securității muncii, încadrându-ne în normativele de personal. Pentru structurile Covid, pentru care aveam nevoie de personal în plus, am angajat pe perioadă determinată personal pentru formare și ulterior delegare în structură COVID, alături de personalul vechi și cu experiență, care de asemenea a fost delegat de mai multe ori, în funcție de valurile de pacienți COVID, pe structurile cu mai mare nevoie de personal.

Având în vedere Legea 33/2021, care permite reluarea organizării concursurilor pe o perioadă de șase luni, am organizat concursurile pentru Comitetul Director. Am publicat concurs pentru un medic ATI (specialitate deficitară la acest moment), urmând a se scoate la concurs posturile de medic șef secție / laborator care au fost ocupate prin concurs, dar a expirat perioada determinată, fiind prelungite pe perioada pandemiei. De asemenea dorim să angajăm și alți medici, în specialități existente și în specialități noi, ceea ce ar duce la dezvoltarea spitalului, lărgind aria de acoperire cu specialități care nu se regăseau în structura noastră, ridicând de asemenea veniturile spitalului prin contractarea de servicii spitalicești și ambulatorii în noi specialități sau majorarea celor existente.

Dorim să atragem în continuare medici, alt personal medical cu studii superioare, și de asemenea personal mediu și auxiliar sanitar, ca urmare solicităm următoarele modificări în statul de funcții:

Secția Chirurgie generală:

numărul posturilor crește de la 50 la 54 posturi, respectiv:

- Personalul auxiliar sanitar, care deservește o secție mare, cu două zone distincte, "septic" și "aseptic" trebuie să fie suplimentat, ca urmare se inființează 2 posturi de infirmier(ă) debutantă, 1 post de îngrijitoare și 1 post brancardier.

Secția Medicină internă:

numărul posturilor crește de la 51 la 60 posturi, respectiv:

- se creează un post de medic specialist în specialitatea gastroenterologie, urmând a crește serviciile spitalului cu această specialitate.
- se crează de asemenea 4 posturi de asistenți medicali debutanți, necesari pentru o mai bună repartiție pe specialitățile multiple din această secție (medicină internă, cardiologie, diabet nutriție și boli metabolice, gastroenterologie, nefrologie).
- personalul auxiliar sanitar trebuie suplimentat, ca urmare se inființează 2 posturi de infirmier(ă) debutantă și 2 posturi de îngrijitoare.

Secția Obstetrică-Ginecologie:

numărul posturilor crește de la 42 la 47 posturi, respectiv:

- personalul auxiliar sanitar, care deservește o secție cu două specialități: obstetrică și ginecologie, funcționând pe mai multe nivele, trebuie să fie suplimentat, ca urmare se inființează 4 posturi de infirmier(ă) debutantă și 1 post de îngrijitoare.

Secția Pediatrie:

numărul posturilor crește de la 38 la 43 posturi, respectiv:

- suplimentăm personalul auxiliar sanitar, care deservește o secție care funcționează în două clădiri și pe mai multe nivele, ca urmare se inființează 4 posturi de infirmier(ă) debutantă și 1 post de îngrijitoare.

Compartiment Pneumologie (structură temporară Secția PNF/TBC):

numărul posturilor crește de la 21 la 32 posturi, respectiv:

- această structură dorim să o refacem ca secție și după terminarea pandemiei, fiind dedicată atât pacienților cu afecțiuni pneumologice, cât și bolnavilor cronici de TBC.
- se crează încă un post de medic specialist pneumologie.
- suplimentăm numărul personalului mediu sanitar cu 5 posturi de asistenți medicali debutanți.

- suplimentăm personalul auxiliar sanitar cu 4 posturi de infirmier(ă) debutantă și 1 pos de îngrijitoare.

Compartiment ATI:

numărul posturilor crește de la 25 la 32 posturi, respectiv:

- dorim să atragem medici în această specialitate pentru a putea menține linia de gardă ATI, momentan aceasta funcționând cu personal propriu și cu medici de la Tg.Mureș, ca urmare se mai crează încă un post de medic specialist anestezie și terapie intensivă.
- suplimentăm numărul personalului mediu sanitar cu 2 posturi de asistenți medicali debutanți.
- suplimentăm personalul auxiliar sanitar cu 2 posturi de infirmier(ă) debutantă și 2 posturi de îngrijitoare.

Compartiment Boli infecțioase:

numărul posturilor crește de la 19 la 28 posturi, respectiv:

- se crează încă un post de medic specialist boli infecțioase.
- suplimentăm numărul personalului mediu sanitar cu 4 posturi de asistenți medicali.
- suplimentăm personalul auxiliar sanitar cu 2 posturi de infirmier(ă) debutantă și 2 posturi de îngrijitoare.

Compartiment Neonatologie:

numărul posturilor crește de la 23 la 25 posturi, respectiv:

- se crează încă un post de medic specialist neonatologie.
- postul de asistent social devine structura aparte în subordinea directorului medical, și deservește tot spitalul pe parte de asistență socială.
- suplimentăm personalul auxiliar sanitar cu 1 post de infirmier(ă) debutantă și 1 post de îngrijitoare

Compartiment Neurologie:

numărul posturilor crește de la 21 la 32 posturi, respectiv:

- se crează încă un post de medic specialist neurologie.
- suplimentăm numărul personalului mediu sanitar cu 4 posturi de asistenți medicali debutanți.
- suplimentăm personalul auxiliar sanitar în acest sector în care normarea este foarte largă având în vedere cazuistica, cu 4 posturi de infirmier(ă)

debutantă, 1 post de îngrijitoare, și 1 post de brancardier necesar personalului imobilizat la pat în acest sector.

Compartiment primiri urgente (CPU):

având în vedere că dorim să avem un sector de mică chirurgie, numărul posturilor crește de la 34 la 43 posturi, respectiv:

- suplimentăm numărul personalului mediu sanitar cu 6 posturi de asistenți medicali debutanți.
- suplimentăm personalul auxiliar sanitar cu 2 posturi de infirmier(ă) debutantă și 1 post de brancardier.

Farmacia cu circuit închis

numărul posturilor crește de la 10 la 12 posturi , respectiv:

- suplimentăm numărul personalului mediu sanitar cu 2 posturi de asistenți de farmacie debutanți pentru a asigura două ture de funcționare conform cerințelor ANMCS și pentru a asigura o bună funcționare a asistenței medicale.

Asistență socială:

- 1 post asistent social, provenit de la Comp.Neonatologie, devine de sine stătător, în subordinea directorului medical, deservind întregul spital pe probleme sociale.

UTS:

- Se crează 1 post asistent medical generalist

Dietetica,

va fi inclusă la blocul alimentar împreună cu muncitorii (bucătari și necalificați pe care îi coordonează)

Laboratorul de analize medicale

numărul posturilor se modifică de la 20 la 24 de posturi, respectiv:

- se înființează 2 posturi de asistent medical în specialitatea medicină de laborator și încă 2 posturi de asistent medical în specialitatea medicină generală, având în vedere că dorim să activăm un serviciu de testare RT PCR pentru diagnosticarea COVID-19, unde nu este obligatorie specialitatea

de medicină de laborator. Acestea din urmă se vor putea califica ulterior prin reconversie profesională, dacă va fi nevoie, în specialitatea medicină de laborator. Activitatea Laboratorului de analize medicale este în creștere, laboratorul deserving atât spitalul cât și ambulatorul integrat și dorim să creștem pe viitor și serviciile contra-cost pentru analize care nu se decontează din CAS.

Laboratorul de radiologie și imagistică medicală

Deoarece laboratorul deservește atât spitalul cât și ambulatorul, numărul posturilor va crește de la 14 la 19 posturi, respectiv:

- se crează un post de medic specialist în specialitatea radiologie și imagistică medicală.
- se crează 1 post de fizician necesar în specialitatea radiologie și imagistică medicală.
- se înființează 2 posturi de asistent medical în specialitatea radiologie.
- se suplimentează 1 post de îngrijitoare.

Biroul statistică medicală

numărul posturilor se modifică de la 7 la 8 de posturi, respectiv:

- postul de informatician se transformă în analist/programator/inginer de sistem IA
- se crează încă 1 post de analist/programator/inginer de sistem debutant

Comitetul director

numărul posturilor crește de la 3 la 4 posturi, respectiv:

- se crează un post de asistent șef pe unitate

Administrativ

numărul posturilor rămâne același, cu următoarele modificări prezentate și în organigramă, respectiv:

- se înființează un nou birou ATAP, respectiv: birou "Administrativ, Transport, Achiziții publice", care cuprinde fostele compartimente: "Administrativ", "Transport" și "Achiziții publice".
- Compartimentul "Aprovizionare transport" devine doar "Aprovizionare", transportul, respectiv parcul auto trecând în subordinea biroului ATAP.
- postul de informatician se transformă în analist/programator/inginer de sistem I.

Parc auto

numărul posturilor crește de la 2 la 3 posturi, respectiv:

- se crează un post de șofer, având în vedere că unitatea are în dotare 3 mașini, activitatea se desfășoară în 4 locații, precum și activitate în weekend.

Compartimentul Muncitori

numărul posturilor rămâne același cu următoarele modificări:

- personalul de la croitorie, 2 posturi trec la compartimentul "Spălătorie/croitorie"
- se suplimentează numărul muncitorilor calificați cu 2 posturi (instalator și electrician).

Spălătorie/Croitorie

numărul posturilor se modifică de la 7 la 9 posturi, respectiv:

- personalul de la Comp. Muncitori/Croitorie, 2 posturi lenjereasă, trec la "Spălătorie/Croitorie"

Bloc alimentar

numărul posturilor se modifică de la 8 la 10 posturi, respectiv:

- personalul de la Comp. Dietetică, 2 posturi asistent medical, trec la "Bloc alimentar", asistentul medical fiind coordonatorul direct al personalului din bucătărie.

La cap. Transferuri

numărul posturilor crește de la 9 la 10 posturi, respectiv:

- avem un medic rezident medicină de urgență an I.

Restul structurilor rămân nemodificate.

Stat de funcții temporar, pentru structurile COVID

Având în vedere:

- prevederile Legii nr. 55 din 15 mai 2020, privind unele măsuri pentru prevenirea și combaterea efectelor pandemiei de COVID-19;

- Ordonanța de urgență nr. 55 din 23 aprilie 2020 privind instituirea unor măsuri de protecție socială în contextul situației epidemiologice determinate de răspândirea coronavirusului SARS-CoV-2 unde spitalul nostru este desemnat suport COVID;
- Succesiunea de Hotărâri de Guvern privind prelungirea stării de urgență/alertă pe teritoriul României, precum și stabilirea măsurilor care se aplică pe durata acesteia pentru prevenirea și combaterea efectelor pandemiei de COVID-19;
- prevederile Ordinului Comandantului acțiunii, Secretar de Stat, șef al D.S.U. privind instituirea unor măsuri necesare pentru limitarea răspândirii infecției cu virusul SARS-COV-2 la nivelul unităților sanitare publice și private

Datorită structurilor temporare aprobate de DSP Mureș pe perioada pandemiei a fost nevoie de angajări pe stare de urgență/alertă – pe perioadă determinată. Acestea sunt menționate la finele statului de funcții. După terminarea pandemiei se vor organiza concursuri doar pentru posturile care sunt vacante în statul de funcții, conform structurii aprobate de Ministerul Sănătății.

MANAGER

Dr. TANASZI SAROLTA



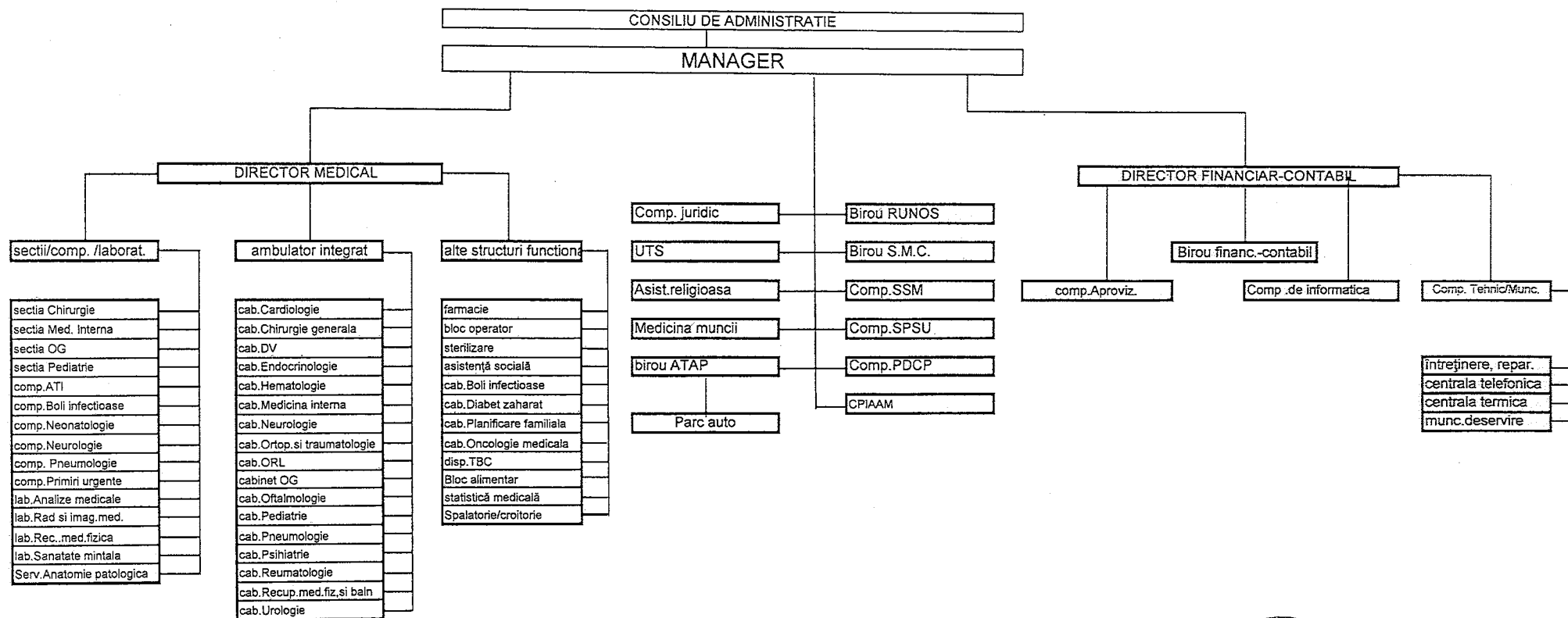

- RUNOS resurse umane, normare, organizare, salarizare
- UTS unitate de transfuzie sanguina
- SMC sistemul de management al calitatii serv.med.
- CPIAAM Comp. Prevenirea infectiilor asociate asistentei medicale
- SSM sănătate și sec. în muncă
- SPSU serviciu propriu pt. situatii de urgenta
- PDCP protectia datelor cu caracter personal
- ATAP Administrativ, Transport, Achiziții Publice

MANAGER
 DR. TANASZI SAROLA

SPITALUL MUNICIPAL SIGHIȘOARA

						Anexa nr.2
						la HCL nr. /
Nr.crt	Nr.crt. /struct ură	Funcția, gradul conf. Legii nr.284/2010" privind salarizarea unitară a personalului PL/SSD/Satit din fonduri "publice"	Specialitatea	Nivel studii	nr. post	Numele și prenumele
SECTIA CHIRURGIE GENERALA						
1	1	SEF SECTIE	chirurgie generala	S	1	[REDACTED]
2	2	MED.PRIMAR	chirurgie generala	S	1	xxx Post vacant temporar
3	3	MED.PRIMAR	chirurgie generala	S	1	[REDACTED]
4	4	MED.SPEC.	chirurgie generala	S	1	[REDACTED]
5	5	MED.SPEC.	chirurgie generala	S	1	[REDACTED]
6	6	MED.SPEC.	chirurgie vasculara	S	1	[REDACTED]
7	7	MED.PRIMAR	urologie	S	1	[REDACTED]
8	8	MED.SPEC.	urologie	S	1	xxx Post vacant
9	9	MED.PRIMAR	ORL	S	1	[REDACTED]
10	10	MED.SPEC.	ORL	S	1	xxx Post vacant
11	11	MED.PRIMAR	ortopedie-traumatologie	S	1	[REDACTED]
12	12	MED.SPEC.	ortopedie-traumatologie	S	1	[REDACTED]
13	13	MED.SPEC.	ortopedie-traumatologie	S	1	xxx Post vacant
14	14	BALNEOFIZIOKINETOTERAPE	ortopedie-traumatologie	S	1	xxx Post vacant
15	15	AS.MED.	med.generală	PL/SSD/S	1	[REDACTED]
16	16	AS.MED.DEB.	med.generală	PL/SSD/S	1	xxx Post vacant
17	17	AS.MED.PR.	med.generală	PL/SSD/S	1	[REDACTED]
18	18	AS.MED.DEB.	med.generală	PL/SSD/S	1	xxx Post vacant
19	19	AS.MED.PR.SEF	med.generală	PL/SSD/S	1	[REDACTED]
20	20	AS.MED.PR.	med.generală	PL/SSD/S	1	[REDACTED]
21	21	AS.MED.PR.	med.generală	PL/SSD/S	1	[REDACTED]
22	22	AS.MED.PR.	med.generală	PL/SSD/S	1	[REDACTED]
23	23	AS.MED.PR.	med.generală	PL/SSD/S	1	[REDACTED]
24	24	AS.MED.DEB	med.generală	PL/SSD/S	1	xxx Post vacant
25	25	AS.MED.PR.	med.generală	PL/SSD/S	1	[REDACTED]
26	26	AS.MED.	med.generală	PL/SSD/S	1	[REDACTED]
27	27	AS.MED.	med.generală	PL/SSD/S	1	xxx Post vacant temporar
28	28	AS.MED.PR.	med.generală	PL/SSD/S	1	[REDACTED]
29	29	AS.MED.	med.generală	PL/SSD/S	1	[REDACTED]
30	30	AS.MED.	med.generală	PL/SSD/S	1	[REDACTED]
31	31	AS.MED.DEB	med.generală	PL/SSD/S	1	xxx Post vacant
32	32	AS.MED.DEB.	med.generală	PL/SSD/S	1	[REDACTED]
33	33	AS.MED. SEF	med.generală	PL/SSD/S	1	[REDACTED]
34	34	AS.MED.	med.generală	PL/SSD/S	1	[REDACTED]
35	35	AS.MED.DEB.	med.generală	PL/SSD/S	1	xxx Post vacant
36	36	REG. MED.DEB.		M	1	xxx Post vacant
37	37	INFIRMIER(A)		G	1	[REDACTED]
38	38	INFIRMIER(A)		G	1	[REDACTED]
39	39	INFIRMIER(A)		G	1	[REDACTED]
40	40	INFIRMIER(A)		G	1	[REDACTED]
41	41	INFIRMIER(A)		G	1	[REDACTED]
42	42	INFIRMIER(A) DEB.		G	1	xxx Post vacant
43	43	INFIRMIER(A) DEB.		G	1	xxx Post vacant
44	44	INFIRMIER(A) DEB.		G	1	xxx Post vacant
45	45	INFIRMIER(A) DEB.		G	1	xxx Post vacant
46	46	INFIRMIER(A) DEB.		G	1	xxx Post vacant
47	47	INFIRMIER(A) DEB.		G	1	xxx Post vacant
48	48	BRANCARDIER		G	1	xxx Post vacant
49	49	INGRIJITOARE		G	1	[REDACTED]
50	50	INGRIJITOARE		G	1	[REDACTED]
51	51	INGRIJITOARE		G	1	xxx Post vacant
52	52	INGRIJITOARE		G	1	[REDACTED]

SPITALUL MUNICIPAL SIGHIȘOARA

53	53	INGRIJITOARE		G	1	xxx Post vacant	
54	54	INGRIJITOARE		G	1	xxx Post vacant	
					54		
		SECTIA MEDICINA INTERNA					
55	1	SEF SECTIE	medicina interna	S	1		
56	2	MED.PRIMAR	medicina interna	S	1	xxx Post vacant temporar	
57	3	MED.PRIMAR	medicina interna	S	1	xxx Post vacant	
58	4	MED.PRIMAR	medicina interna	S	1		
59	5	MED.PRIMAR	medicina interna	S	1		
60	6	MED.SPEC.	medicina interna	S	1		
61	7	MED.PRIMAR	cardiologie	S	1		
62	8	MED.SPEC.	cardiologie	S	1		
63	9	MED.SPEC.	nefrologie	S	1		
64	10	MED.SPEC.	gastroenterologie	S	1	xxx Post vacant	
65	11	MED.SPEC.	gastroenterologie	S	1	xxx Post vacant	
66	12	MED.PRIMAR	diabet, nutritie si boli metab	S	1	xxx Post vacant	
67	13	MED.SPECIALIST	diabet, nutritie si boli metab	S	1	xxx Post vacant	
68	14	PSIHOLOG PRINCIPAL		S	1		
69	15	AS.MED.DEB.	medicina generala	PL/SSD/S	1	xxx Post vacant	
70	16	AS.MED.PR.	medicina generala	PL/SSD/S	1		
71	17	AS.MED.DEB.	medicina generala	PL/SSD/S	1	xxx Post vacant	
72	18	AS.MED.PR.	medicina generala	PL/SSD/S	1		
73	19	AS.MED.PR.	medicina generala	PL/SSD/S	1		
74	20	AS.MED.PR.	reabilitat medicală	PL/SSD/S	1		
75	21	AS.MED.PR.	medicina generala	PL/SSD/S	1		
76	22	AS.MED.PR.	medicina generala	PL/SSD/S	1		
77	23	AS.MED.	medicina generala	PL/SSD/S	1		
78	24	AS.MED.PR.	medicina generala	PL/SSD/S	1		
79	25	AS.MED.PR.	medicina generala	PL/SSD/S	1	xxx Post vacant	
80	26	AS.MED.PR.	medicina generala	PL/SSD/S	1		
81	27	AS.MED.DEB.	medicina generala	PL/SSD/S	1	xxx Post vacant	
82	28	AS.MED.PR.	medicina generala	PL/SSD/S	1		
83	29	AS.MED.PR.	medicina generala	PL/SSD/S	1		
84	30	AS.MED.PR.	medicina generala	PL/SSD/S	1		
85	31	AS.MED.PR.	medicina generala	PL/SSD/S	1		
86	32	AS.MED.PR.	medicina generala	PL/SSD/S	1		
87	33	AS.MED.PR.SEF	medicina generala	PL/SSD/S	1		
88	34	AS.MED.PR.	medicina generala	PL/SSD/S	1		
89	35	AS.MED.	medicina generala	PL/SSD/S	1		
90	36	AS.MED.DEB	medicina generala	PL/SSD/S	1	xxx Post vacant	
91	37	AS.MED.DEB	medicina generala	PL/SSD/S	1	xxx Post vacant	
92	38	AS.MED.DEB	medicina generala	PL/SSD/S	1	xxx Post vacant	
93	39	AS.MED.DEB	medicina generala	PL/SSD/S	1	xxx Post vacant	
94	40	AS.MED.PR	medicina generala	PL/SSD/S	1	xxx Post vacant temporar	
95	41	REG.MED.		M	1		
96	42	REG.MED.DEB.		M	1	xxx Post vacant	
97	43	INFIRMIER(A)		G	1		
98	44	INFIRMIER(A) DEB.		G	1	xxx Post vacant	
99	45	INFIRMIER(A)		G	1		
100	46	INFIRMIER(A) DEB.		G	1	xxx Post vacant	
101	47	INFIRMIER(A) DEB.		G	1	xxx Post vacant	
102	48	INFIRMIER(A) DEB.		G	1	xxx Post vacant	
103	49	INFIRMIER(A)		G	1	xxx Post vacant	
104	50	INFIRMIER(A)		G	1		
105	51	INFIRMIER(A)		G	1		
106	52	INFIRMIER(A)		G	1	xxx Post vacant	
107	53	INFIRMIER(A)		G	1		
108	54	INFIRMIER(A)		G	1		
109	55	INGRIJITOARE		G	1		
110	56	INGRIJITOARE		G	1		
111	57	INGRIJITOARE		G	1		
112	58	INGRIJITOARE		G	1	xxx Post vacant	
113	59	INGRIJITOARE		G	1	xxx Post vacant	

SPITALUL MUNICIPAL SIGHIȘOARA

114	60	INGRIJITOARE		G	1	xxx Post vacant
					60	
		SECTIA OBSTETRICA-GINECOLOGIE				
115	1	SEF SECTIE	obstetrica-ginecologie	S	1	
116	2	MED.PRIMAR	obstetrica-ginecologie	S	1	xxx Post vacant temporar
117	3	MED.PRIMAR	obstetrica-ginecologie	S	1	
118	4	MED.PRIMAR	obstetrica-ginecologie	S	1	
119	5	MED.PRIMAR	obstetrica-ginecologie	S	1	
120	6	MED.SPECIALIST	obstetrica-ginecologie	S	1	
121	7	MED.SPECIALIST	obstetrica-ginecologie	S	1	
122	8	MED.SPECIALIST	anestezie si terapie intensiva	S	1	xxx Post vacant
123	9	AS.MED.PR.SEF	obstetrica-ginecologie	PL/SSD/S	1	
124	10	AS.MED.PR.	obstetrica-ginecologie	PL/SSD/S	1	xxx Post vacant temporar
125	11	MOASA	obstetrica-ginecologie	PL/SSD/S	1	
126	12	MOASA DEB.	obstetrica-ginecologie	PL/SSD/S	1	xxx Post vacant
127	13	AS.MED.DEB.	obstetrica-ginecologie	PL/SSD/S	1	xxx Post vacant
128	14	AS.MED.PR.	obstetrica-ginecologie	PL/SSD/S	1	
129	15	AS.MED.DEB.	obstetrica-ginecologie	PL/SSD/S	1	xxx Post vacant
130	16	AS.MED.PR.	med.generală	PL/SSD/S	1	
131	17	PR.DEB.	med.generală	PL/SSD/S	1	
132	18	AS.MED.	med.generală	PL/SSD/S	1	
133	19	AS.MED.PR.	med.generală	PL/SSD/S	1	
134	20	AS.MED.PR.	med.generală	PL/SSD/S	1	
135	21	AS.MED.PR.	med.generală	PL/SSD/S	1	
136	22	AS.MED.PR.	med.generală	PL/SSD/S	1	
137	23	AS.MED.PR.	med.generală	PL/SSD/S	1	
138	24	AS.MED.PR.	med.generală	PL/SSD/S	1	
139	25	AS.MED.PR.	med.generală	PL/SSD/S	1	
140	26	AS.MED.PR.	med.generală	PL/SSD/S	1	
141	27	AS.MED.PR.	med.generală	PL/SSD/S	1	
142	28	AS.MED.PR.	med.generală	PL/SSD/S	1	
143	29	AS.MED.	med.generală	PL/SSD/S	1	
144	30	AS.MED.	med.generală	PL/SSD/S	1	
145	31	AS.MED.DEB.	med.generală	PL/SSD/S	1	xxx Post vacant
146	32	REG.MED.DEB.		M	1	xxx Post vacant
147	33	INFIRMIER(A) DEB		G	1	xxx Post vacant
148	34	INFIRMIER(A)		G	1	
149	35	INFIRMIER(A)		G	1	
150	36	INFIRMIER(A)		G	1	
151	37	INFIRMIER(A) DEB		G	1	xxx Post vacant
152	38	INFIRMIER(A) DEB		G	1	xxx Post vacant
153	39	INFIRMIER(A) DEB		G	1	xxx Post vacant
154	40	INFIRMIER(A) DEB		G	1	xxx Post vacant
155	41	INFIRMIER(A) DEB		G	1	xxx Post vacant
156	42	INFIRMIER(A)		G	1	
157	43	INGRIJITOARE		G	1	
158	44	INGRIJITOARE		G	1	
159	45	INGRIJITOARE		G	1	xxx Post vacant
160	46	INGRIJITOARE		G	1	xxx Post vacant
161	47	INGRIJITOARE		G	1	
					47	
		SECTIA PEDIATRIE				
162	1	SEF SECTIE	pediatrie	S	1	
163	2	MED.PRIMAR	pediatrie	S	1	xxx Post vacant temp
164	3	MED.PRIMAR	pediatrie	S	1	
165	4	MED.SPECIALIST	pediatrie	S	1	
166	5	MED.SPECIALIST	pediatrie	S	1	
167	6	MED.SPECIALIST	pediatrie	S	1	xxx Post vacant
168	7	AS.MED.PR.SEF	pediatrie	PL/SSD/S	1	

SPITALUL MUNICIPAL SIGHIŞOARA

169	8	AS.MED.PR.	pediatrie	PL/SSD/S	1		
170	9	AS.MED.PR.	med.generala	PL/SSD/S	1		
171	10	AS.MED.PR.	med.generala	PL/SSD/S	1		
172	11	AS.MED.PR.	med.generala	PL/SSD/S	1		
173	12	AS.MED.PR.	med.generala	PL/SSD/S	1		
174	13	AS.MED.PR.	med.generala	PL/SSD/S	1		
175	14	AS.MED.PR.	med.generala	PL/SSD/S	1		
176	15	AS.MED.PR.	med.generala	PL/SSD/S	1	xxx	Post vacant temporar
177	16	AS.MED.PR.	med.generala	PL/SSD/S	1		
178	17	AS.MED.PR.	pediatrie	PL/SSD/S	1		
179	18	AS.MED.DEB.	pediatrie	PL/SSD/S	1	xxx	Post vacant
180	19	AS.MED.	med.generala	PL/SSD/S	1		
181	20	AS.MED.	med.generala	PL/SSD/S	1	xxx	Post vacant
182	21	AS.MED.	med.generala	PL/SSD/S	1		
183	22	AS.MED.	med.generala	PL/SSD/S	1		
184	23	AS.MED.PR.	med.generala	PL/SSD/S	1		
185	24	AS.MED.PR.	med.generala	PL/SSD/S	1		
186	25	AS.MED.	med.generala	PL/SSD/S	1		
187	26	AS.MED.	med.generala	PL/SSD/S	1		
188	27	AS.MED.	med.generala	PL/SSD/S	1		
189	28	REG. MED.PR.	pediatrie	M	1		
190	29	INFIRMIER(A)		G	1		
191	30	INFIRMIER(A)		G	1		
192	31	INFIRMIER(A)		G	1		
193	32	INFIRMIER(A)		G	1		
194	33	INFIRMIER(A)		G	1		
195	34	INFIRMIER(A) DEB.		G	1		
196	35	INFIRMIER(A) DEB.		G	1	xxx	Post vacant
197	36	INFIRMIER(A) DEB.		G	1	xxx	Post vacant
198	37	INFIRMIER(A) DEB.		G	1	xxx	Post vacant
199	38	INFIRMIER(A) DEB.		G	1	xxx	Post vacant
200	39	INGRIJITOARE		G	1		
201	40	INGRIJITOARE		G	1		
202	41	INGRIJITOARE		G	1	xxx	Post vacant
203	42	INGRIJITOARE		G	1	xxx	Post vacant
204	43	INGRIJITOARE		G	1	xxx	Post vacant
					43		
COMPARTIMENT PNEUMOLOGIE(TEMPORAR SECTIA PNF/TBC)							
205	1	MEDIC PRIMAR	pneumologie	S	1		
206	2	MEDIC SPEC COORD.	pneumologie	S	1		
207	3	MEDIC SPEC	pneumologie	S	1	xxx	Post vacant temporar
208	4	MEDIC SPEC	pneumologie	S	1	xxx	Post vacant
209	5	AS.MED.PR.COORD.	med.generala	PL/SSD/S	1		
210	6	AS.MED.PR	med.generala	PL/SSD/S	1	xxx	Post vacant temporar
211	7	AS.MED.DEB.	med.generala	PL/SSD/S	1	xxx	Post vacant
212	8	AS.MED.PR.	med.generala	PL/SSD/S	1		
213	9	AS.MED.PR.	med.generala	PL/SSD/S	1		
214	10	AS.MED.PR.	med.generala	PL/SSD/S	1		
215	11	AS.MED.PR.	med.generala	PL/SSD/S	1		
216	12	AS.MED.	med.generala	PL/SSD/S	1	xxx	Post vacant
217	13	AS.MED.	med.generala	PL/SSD/S	1		
218	14	AS.MED.DEB.	med.generala	PL/SSD/S	1	xxx	Post vacant
219	15	AS.MED.DEB.	med.generala	PL/SSD/S	1	xxx	Post vacant
220	16	AS.MED.DEB.	med.generala	PL/SSD/S	1	xxx	Post vacant
221	17	AS.MED.DEB.	med.generala	PL/SSD/S	1	xxx	Post vacant
222	18	AS.MED.DEB.	med.generala	PL/SSD/S	1	xxx	Post vacant
223	19	REG.MED.DEB.		M	1	xxx	Post vacant
224	20	INFIRMIER(A)		G	1		
225	21	INFIRMIER(A)		G	1		
226	22	INFIRMIER(A)		G	1		
227	23	INFIRMIER(A)		G	1		
228	24	INFIRMIER(A) DEB		G	1	xxx	Post vacant

SPITALUL MUNICIPAL SIGHIȘOARA

229	25	INFIRMIER(A) DEB		G	1	xxx	Post vacant
230	26	INFIRMIER(A) DEB		G	1	xxx	Post vacant
231	27	INFIRMIER(A) DEB		G	1	xxx	Post vacant
232	28	INFIRMIER(A) DEB		G	1	xxx	Post vacant
233	29	INFIRMIER(A) DEB		G	1	xxx	Post vacant
234	30	INGRIJITOARE		G	1		
235	31	INGRIJITOARE		G	1	xxx	Post vacant
236	32	INGRIJITOARE		G	1	xxx	Post vacant
					32		
		COMPARTIMENT ATI					
237	1	MED.PRIMAR	anestezie si terapie intensiva	S	1		
238	2	MED.SPEC.	anestezie si terapie intensiva	S	1		
239	3	MED.SPEC.	anestezie si terapie intensiva	S	1	xxx	Post vacant
240	4	MED.SPEC.	anestezie si terapie intensiva	S	1	xxx	Post vacant
241	5	MED.SPEC.	anestezie si terapie intensiva	S	1	xxx	Post vacant
242	6	AS.MED.PR.COORD.	med.generala	PL/SSD/S	1		
243	7	AS.MED.PR.	med.generala	PL/SSD/S	1	xxx	Post vacant temp.
244	8	AS.MED.PR.	med.generala	PL/SSD/S	1		
245	9	AS.MED.PR.	med.generala	PL/SSD/S	1		
246	10	AS.MED.PR.	med.generala	PL/SSD/S	1		
247	11	AS.MED.PR.	med.generala	PL/SSD/S	1		
248	12	AS.MED.PR.	med.generala	PL/SSD/S	1		
249	13	AS.MED.PR.	med.generala	PL/SSD/S	1		
250	14	AS.MED.PR.	med.generala	PL/SSD/S	1		
251	15	AS.MED.	med.generala	PL/SSD/S	1		
252	16	AS.MED.	med.generala	PL/SSD/S	1		
253	17	AS.MED.	med.generala	PL/SSD/S	1		
254	18	AS.MED.DEB	med.generala	PL/SSD/S	1	xxx	Post vacant
255	19	AS.MED.DEB	med.generala	PL/SSD/S	1	xxx	Post vacant
256	20	AS.MED.DEB	med.generala	PL/SSD/S	1	xxx	Post vacant
257	21	AS.MED.	med.generala	PL/SSD/S	1		
258	22	INFIRMIER(A)		G	1		
259	23	INFIRMIER(A)		G	1		
260	24	INFIRMIER(A)		G	1		
261	25	INFIRMIER(A)		G	1		
262	26	INFIRMIER(A)		G	1		
263	27	INFIRMIER(A) DEB		G	1		
264	28	INFIRMIER(A) DEB		G	1	xxx	Post vacant
265	29	INFIRMIER(A) DEB		G	1	xxx	Post vacant
266	30	INGRIJITOARE		G	1	xxx	Post vacant
267	31	INGRIJITOARE		G	1	xxx	Post vacant
268	32	INGRIJITOARE		G	1		
					32		
		COMPARTIMENT BOLI INFECTIOASE					
269	1	MED.SPECIALIST COORD.	boli infectioase	S	1		
270	2	MED.SPECIALIST	boli infectioase	S	1	xxx	Post vacant temporar
271	3	MED.SPECIALIST	boli infectioase	S	1	xxx	Post vacant
272	4	AS.MED.PR.COORD.	med.generala	PL/SSD/S	1		
273	5	AS.MED.PR.	med.generala	PL/SSD/S	1	xxx	Post vacant
274	6	AS.MED.PR.	med.generala	PL/SSD/S	1		
275	7	AS.MED.PR.	med.generala	PL/SSD/S	1		
276	8	AS.MED.PR.	med.generala	PL/SSD/S	1		
277	9	AS.MED.PR.	med.generala	PL/SSD/S	1		
278	10	AS.MED.PR.	med.generala	PL/SSD/S	1		
279	11	AS.MED.DEB.	med.generala	PL/SSD/S	1		
280	12	AS.MED.DEB.	med.generala	PL/SSD/S	1	xxx	Post vacant
281	13	AS.MED.DEB.	med.generala	PL/SSD/S	1	xxx	Post vacant
282	14	AS.MED.DEB.	med.generala	PL/SSD/S	1	xxx	Post vacant
283	15	AS.MED.DEB.	med.generala	PL/SSD/S	1	xxx	Post vacant

SPITALUL MUNICIPAL SIGHIȘOARA

284	16	AS.MED.DEB.	med.generală	PL/SSD/S	1	xxx Post vacant
285	17	REG.MED.DEB.		M	1	
286	18	INFIRMIER(A)		G	1	xxx Post vacant
287	19	INFIRMIER(A)		G	1	
288	20	INFIRMIER(A)		G	1	
289	21	INFIRMIER(A)		G	1	
290	22	INFIRMIER(A)		G	1	
291	23	INFIRMIER(A)		G	1	
292	24	INFIRMIER(A) DEB		G	1	xxx Post vacant
293	25	INFIRMIER(A) DEB		G	1	xxx Post vacant
294	26	INGRIJITOARE		G	1	
295	27	INGRIJITOARE		G	1	xxx Post vacant
296	28	INGRIJITOARE		G	1	xxx Post vacant
					28	
		COMP.NEONATOLOGIE				
297	1	MED.PRIMAR	pediatrie	S	1	
298	2	MED.SPEC.	pediatrie	S	1	
299	3	MED.SPEC.	neonatalogie	S	1	xxx Post vacant
300	4	MED.SPEC. COORD.	neonatalogie	S	1	
301	5	AS.MED.PR.	pediatrie	PL/SSD/S	1	xxx Post vacant
302	6	AS.MED.DEB.	pediatrie	PL/SSD/S	1	xxx Post vacant
303	7	AS.MED.PR.	pediatrie	PL/SSD/S	1	
304	8	AS.MED.PR.	pediatrie	PL/SSD/S	1	
305	9	AS.MED.PR.	med.generală	PL/SSD/S	1	
306	10	AS.MED.PR.COORD.	med.generală	PL/SSD/S	1	
307	11	AS.MED.PR.	med.generală	PL/SSD/S	1	
308	12	AS.MED.	med.generală	PL/SSD/S	1	
309	13	AS.MED.DEB.	med.generală	PL/SSD/S	1	xxx Post vacant
310	14	AS.MED.	med.generală	PL/SSD/S	1	
311	15	AS.MED.DEB.	med.generală	PL/SSD/S	1	xxx Post vacant
312	16	AS.MED.DEB.	med.generală	PL/SSD/S	1	xxx Post vacant
313	17	INFIRMIER(A)		G	1	
314	18	INFIRMIER(A)		G	1	
315	19	INFIRMIER(A)		G	1	
316	20	INFIRMIER(A)		G	1	
317	21	INFIRMIER(A)		G	1	
318	22	INFIRMIER(A) DEB		G	1	xxx Post vacant
319	23	INFIRMIER(A) DEB		G	1	xxx Post vacant
320	24	INGRIJITOARE		G	1	xxx Post vacant
321	25	INGRIJITOARE		G	1	
					25	
		COMP.NEUROLOGIE				
322	1	MED.PRIMAR COORD.	neurologie	S	1	
323	2	MED.SPEC.	neurologie	S	1	
324	3	MED.SPEC.	neurologie	S	1	xxx Post vacant
325	4	AS.MED.PR.COORD.	med.generală	PL/SSD/S	1	
326	5	AS.MED.PR.	med.generală	PL/SSD/S	1	
327	6	AS.MED.PR.	med.generală	PL/SSD/S	1	xxx Post vacant
328	7	AS.MED.PR.	med.generală	PL/SSD/S	1	
329	8	AS.MED.DEB.	med.generală	PL/SSD/S	1	xxx Post vacant
330	9	AS.MED.PR.	reab.medicală	PL/SSD/S	1	
331	10	AS.MED.PR.	med.generală	PL/SSD/S	1	
332	11	AS.MED.PR.	med.generală	PL/SSD/S	1	
333	12	AS.MED.	med.generală	PL/SSD/S	1	
334	13	AS.MED.PR.	med.generală	PL/SSD/S	1	
335	14	AS.MED.DEB.	med.generală	PL/SSD/S	1	xxx Post vacant
336	15	AS.MED.DEB.	med.generală	PL/SSD/S	1	xxx Post vacant
337	16	AS.MED.DEB.	med.generală	PL/SSD/S	1	xxx Post vacant
338	17	AS.MED.DEB.	med.generală	PL/SSD/S	1	xxx Post vacant

SPITALUL MUNICIPAL SIGHIȘOARA

339	18	AS.MED.DEB.	med.generală	PL/SSD/S	1	xxx	Post vacant
340	19	REG.MED.DEB.		G	1	xxx	Post vacant
341	20	INFIRMIER(A)		G	1		
342	21	INFIRMIER(A)		G	1		
343	22	INFIRMIER(A)		G	1		
344	23	INFIRMIER(A)		G	1		
345	24	INFIRMIER(A)		G	1	xxx	Post vacant
346	25	INFIRMIER(A)		G	1	xxx	Post vacant
347	26	INFIRMIER(A) DEB		G	1	xxx	Post vacant
348	27	INFIRMIER(A) DEB		G	1	xxx	Post vacant
349	28	INFIRMIER(A) DEB		G	1	xxx	Post vacant
350	29	INFIRMIER(A) DEB		G	1		
351	30	BRANCARDIER		G	1	xxx	Post vacant
352	31	INGRIJITOARE		G	1		
353	32	INGRIJITOARE		G	1	xxx	Post vacant
					32		
COMP.PRIMIRI-URGENTE							
354	1	MED.PRIMAR SEF CPU	med.de urgenta	S	1		
355	2	MED.PRIMAR	med.de urgenta	S	1	xxx	Post vacant temporar
356	3	MED.SPEC.	med.de urgenta	S	1		
357	4	MED.SPEC.	med.de urgenta	S	1	xxx	Post vacant
358	5	MED.SPEC.	med.de urgenta	S	1	xxx	Post vacant
359	6	AS.MED.PR.SEF	med.generală	PL/SSD/S	1		
360	7	AS.MED.PR.	med.generală	PL/SSD/S	1	xxx	Post vacant temporar
361	8	AS.MED.PR.	med.generală	PL/SSD/S	1		
362	9	AS.MED.PR.	med.generală	PL/SSD/S	1		
363	10	AS.MED.PR.	med.generală	PL/SSD/S	1		
364	11	AS.MED.PR.	med.generală	PL/SSD/S	1		
365	12	AS.MED.PR.	med.generală	PL/SSD/S	1		
366	13	AS.MED.	med.generală	PL/SSD/S	1		
367	14	AS.MED.PR.	med.generală	PL/SSD/S	1		
368	15	AS.MED.	med.generală	PL/SSD/S	1		
369	16	AS.MED.	med.generală	PL/SSD/S	1		
370	17	AS.MED.	med.generală	PL/SSD/S	1		
371	18	AS.MED.	med.generală	PL/SSD/S	1		
372	19	AS.MED.	med.generală	PL/SSD/S	1		
373	20	AS.MED.DEB.	med.generală	PL/SSD/S	1	xxx	Post vacant
374	21	AS.MED.DEB.	med.generală	PL/SSD/S	1	xxx	Post vacant
375	22	AS.MED.DEB.	med.generală	PL/SSD/S	1	xxx	Post vacant
376	23	AS.MED.DEB.	med.generală	PL/SSD/S	1	xxx	Post vacant
377	24	AS.MED.DEB.	med.generală	PL/SSD/S	1	xxx	Post vacant
378	25	AS.MED.DEB.	med.generală	PL/SSD/S	1	xxx	Post vacant
379	26	REG.MEDICAL PR.		M	1		
380	27	REG.MEDICAL PR.		M	1		
381	28	REG.MEDICAL DEB.		M	1	xxx	Post vacant
382	29	BRANCARDIER		G	1	xxx	Post vacant
383	30	BRANCARDIER		G	1		
384	31	BRANCARDIER		G	1		
385	32	BRANCARDIER		G	1		
386	33	BRANCARDIER		G	1		
387	34	BRANCARDIER		G	1	xxx	Post vacant
388	35	INFIRMIER(A) DEB.		G	1	xxx	Post vacant
389	36	INFIRMIER(A)		G	1		
390	37	INFIRMIER(A)		G	1		
391	38	INFIRMIER(A) DEB.		G	1		
392	39	INFIRMIER(A) DEB.		G	1		
393	40	INFIRMIER(A) DEB.		G	1	xxx	Post vacant
394	41	INFIRMIER(A) DEB.		G	1	xxx	Post vacant
395	42	INGRIJITOARE		G	1		
396	43	INGRIJITOARE		G	1		

SPITALUL MUNICIPAL SIGHIȘOARA

					43	
		FARMACIA CU CIRCUIT INCHIS A SPITALULUI				
397	1	SEF FARMACIE	farmacie	S	1	[REDACTED] - interimar
398	2	FARMACIST	farmacie	S	1	xxx Post vacant temporar
399	3	FARMACIST SPEC.	farmacie	S	1	xxx Post vacant
400	4	FARMACIST	farmacie	S	1	xxx Post vacant
401	5	AS.FARMACIE PR.	farmacie	PL/SSD/S	1	[REDACTED]
402	6	AS.FARMACIE PR.	farmacie	PL/SSD/S	1	[REDACTED]
403	7	AS.FARMACIE PR.	farmacie	PL/SSD/S	1	[REDACTED]
404	8	AS.FARMACIE	farmacie	PL/SSD/S	1	[REDACTED]
405	9	AS.FARMACIE DEB.	farmacie	PL/SSD/S	1	xxx Post vacant
406	10	AS.FARMACIE DEB.	farmacie	PL/SSD/S	1	xxx Post vacant
407	11	OPERATOR CALCULATOR(OP	farmacie	M	1	[REDACTED]
408	12	INGRIJITOARE		G	1	xxx Post vacant
					12	
		BLOC OPERATOR				
409	1	AS.MED.PR.	med.generala	S	1	[REDACTED]
410	2	AS.MED.PR.SEF	med.generala	PL/SSD/S	1	[REDACTED]
411	3	AS.MED.PR.	med.generala	PL/SSD/S	1	xxx Post vacant temporar
412	4	AS.MED.PR.	med.generala	PL/SSD/S	1	[REDACTED]
413	5	AS.MED.PR.	med.generala	PL/SSD/S	1	[REDACTED]
414	6	AS.MED.PR.	med.generala	PL/SSD/S	1	[REDACTED]
415	7	AS.MED.PR.	med.generala	PL/SSD/S	1	[REDACTED]
416	8	AS.MED.PR.	med.generala	PL/SSD/S	1	[REDACTED]
417	9	AS.MED.	med.generala	PL/SSD/S	1	[REDACTED]
418	10	AS.MED.	med.generala	PL/SSD/S	1	[REDACTED]
419	11	AS.MED.DEB.	med.generala	PL/SSD/S	1	xxx Post vacant
420	12	AS.MED.	med.generala	PL/SSD/S	1	[REDACTED]
421	13	BRANCARDIER		G	1	[REDACTED]
422	14	BRANCARDIER		G	1	[REDACTED]
423	15	INFIRMIER(A)		G	1	[REDACTED]
424	16	INGRIJITOARE		G	1	xxx Post vacant
					16	
		STERILIZARE				
425	1	AS.MED.	med.generala	PL/SSD	1	[REDACTED]
					1	
		ASISTENȚA SOCIALĂ				
426	1	AS.SOCIAL DEB.	asistenta sociala	S	1	[REDACTED]
					1	
		UTS				
427	1	AS.MED.	med.generala	PL/SSD	1	xxx Post vacant
					1	
		LABORATOR ANALIZE MEDICALE				
428	1	SEF LABORATOR	med.de laborator	S	1	[REDACTED]
429	2	MED.PRIMAR	med.de laborator	S	1	xxx Post vacant temporar
430	3	MED.SPECIALIST	med.de laborator	S	1	[REDACTED]
431	4	MED.PRIMAR	med.de laborator	S	1	[REDACTED]
432	5	MED.SPECIALIST	med.de laborator	S	1	xxx Post vacant
433	6	CHIMIST SPECIALIST		S	1	[REDACTED]
434	7	BIOLOG		S	1	[REDACTED]
435	8	AS.MED.PR.SEF	med.de laborator	PL/SSD/S	1	[REDACTED]

SPITALUL MUNICIPAL SIGHIȘOARA

436	9	AS.MED.PR.	med.de laborator	PL/SSD/S	1	xxx Post vacant temporar	
437	10	AS.MED.PR.	med.de laborator	PL/SSD/S	1		
438	11	AS.MED.PR.	med.de laborator	PL/SSD/S	1		
439	12	AS.MED.DEB.	med.de laborator	PL/SSD/S	1	xxx Post vacant	
440	13	AS.MED.DEB.	med.de laborator	PL/SSD/S	1	xxx Post vacant	
441	14	AS.MED.PR.	med.de laborator	PL/SSD/S	1		
442	15	AS.MED.	med.de laborator	PL/SSD/S	1		
443	16	AS.MED.DEB.	med.de laborator	PL/SSD/S	1		
444	17	AS.MED.	med.de laborator	PL/SSD/S	0.5		
		CHIMIST SPECIALIST(RMC)		S	0.5	xxx Post vacant	
445	18	AS.MED.DEB.	medicină generala	PL/SSD/S	1		
446	19	AS.MED.DEB.	med.de laborator	PL/SSD/S	1		
447	20	AS.MED.DEB.	medicină generala	PL/SSD/S	1	xxx Post vacant	
448	21	AS.MED.DEB.	medicină generala	PL/SSD/S	1	xxx Post vacant	
449	22	AS.MED.	med.de laborator	PL/SSD/S	1		
450	23	REG. MED.		M	1		
451	24	INGRIJITOARE		G	1		
					24.0		
		LABORATOR DE RADIOLOGIE SI IMAGISTICA MEDICALA					
452	1	SEF LABORATOR	radiologie si imagistica med	S	1		
453	2	MED.PRIMAR	radiologie si imagistica med	S	1	xxx Post temporar vacant	
454	3	MED.PRIMAR	radiologie si imagistica med	S	1		
455	4	MED.SPECIALIST	radiologie si imagistica med	S	1		
456	5	MED.SPECIALIST	radiologie si imagistica med	S	1	xxx Post vacant	
457	6	FIZICIAN		S	1	xxx Post vacant	
458	7	AS.MED.PR.	radiologie	PL/SSD/S	1		
459	8	AS.MED.PR.SEF	radiologie	PL/SSD/S	1		
460	9	AS.MED.PR.	radiologie	PL/SSD/S	1	xxx Post temporar vacant	
461	10	AS.MED.DEB.	radiologie	PL/SSD/S	1		
462	11	AS.MED.PR.	radiologie	PL/SSD/S	1		
463	12	AS.MED.DEB.	radiologie	PL/SSD/S	1	xxx Post vacant	
464	13	AS.MED.DEB.	radiologie	PL/SSD/S	1	xxx Post vacant	
465	14	AS.MED.DEB.	radiologie	PL/SSD/S	1	xxx Post vacant	
466	15	AS.MED.DEB.	radiologie	PL/SSD/S	1		
467	16	AS.MED.	radiologie	PL/SSD/S	1		
468	17	REG.MED.DEB.		PL/SSD/S	1		
469	18	INGRIJITOARE		G	1	xxx Post vacant	
470	19	INGRIJITOARE		G	1	xxx Post vacant	
					19		
		LABORATOR DE RECUPERARE, MEDICINA FIZICA SI BALNEOLOGIE					
471	1	MED.SPECIALIST	recuperare , med.fizica si ba	S	1	xxx Post vacant	
472	2	BALNEOFIZIOKINETOTERAPE	recuperare , med.fizica si ba	S	1		
473	3	KINETOTERAPEUT	recuperare , med.fizica si ba	S	1	xxx Post vacant	
474	4	AS.MED.PR.	balneo-fizio-terapie	PL/SSD/S	1	xxx Post vacant	
475	5	AS.MED.PR.	balneo-fizio-terapie	PL/SSD/S	1	xxx Post vacant	
476	6	AS.MED.	balneo-fizio-terapie	PL/SSD/S	1	xxx Post vacant	
477	7	AS.MED.	balneo-fizio-terapie	PL/SSD/S	1	xxx Post vacant	
478	8	AS.MED.DEB.	balneo-fizio-terapie	PL/SSD/S	1	xxx Post vacant	
479	9	AS.MED.DEB.	balneo-fizio-terapie	PL/SSD/S	1	xxx Post vacant	
					9		
		SERVICIU ANATOMO-PATOLOGIC					
480	1	MED.SPEC.	anatomie patologică	S	1		
481	2	MED.SPEC.	anatomie patologică	S	1	xxx Post vacant	
482	3	AS.MED.PR	medicina de laborator	PL/SSD/S	1		
483	4	AS.MED.DEB.	anatomie patologică	PL/SSD/S	1	xxx Post vacant	
484	5	AUTOPSIER		M	1	xxx Post vacant	

SPITALUL MUNICIPAL SIGHIȘOARA

485	6	INGRIJITOARE		G	1	xxx Post vacant
					6	
		CPIAAM				
486	1	MED.PRIMAR	epidemiologie	S	1	██████████
487	2	MEDIC SPECIALIST	sanatate publica si managem	S	1	xxx Post temporar vacant
488	3	AS.MED.PR.	med.generala	PL/SSD/S	1	██████████
489	4	AGENT DDD DEB.		M	1	██████████
					4	
		AMBULATORUL INTERGRAT AL SPITALULUI				
490	1	MED.PRIMAR	oftalmologie	S	1	██████████
491	2	MED.SPEC.	oftalmologie	S	1	██████████
492	3	MED.SPEC.	reumatologie	S	1	xxx Post vacant
493	4	MED.SPEC.	hematologie	S	1	xxx Post vacant
494	5	MED.SPEC.	oncologie	S	1	xxx Post vacant
495	6	MED.SPEC.	endocrinologie	S	1	xxx Post vacant
496	7	MED.SPEC.	psihiatric	S	1	██████████
497	8	MED.SPEC.	psihiatric	S	1	xxx Post vacant
498	9	MED.SPEC.	boli infectioase	S	1	xxx Post vacant
499	10	MED.PRIMAR	dermato-venerologie	S	1	██████████
500	11	MED.SPEC.	dermato-venerologie	S	1	██████████
501	12	AS.MED.	med.generala (urologie)	PL/SSD/S	1	██████████
502	13	AS.MED.DEB.	med.generala (reumatologie)	PL/SSD/S	1	xxx Post vacant
503	14	AS.MED.DEB.	med.generala hematologie)	PL/SSD/S	1	xxx Post vacant
504	15	AS.MED.PR.	med.generala (ortopedie)	PL/SSD/S	1	██████████
505	16	AS.MED.DEB.	med.generala (ortopedie)	PL/SSD/S	1	xxx Post vacant
506	17	AS.MED.PR.	med.generala(interne)	PL/SSD/S	1	██████████
507	18	AS.MED.PR.	med.generala(pediatrie)	PL/SSD/S	1	██████████
508	19	AS.MED.PR.	med.generala(ofita)	PL/SSD/S	1	██████████
509	20	AS.MED.PR.	med.generala(ofita)	PL/SSD/S	1	██████████
510	21	AS.MED.DEB.	med.generala(psihi)	PL/SSD/S	1	xxx Post vacant
511	22	AS.MED.	med.generala(psihi)	PL/SSD/S	1	██████████
512	23	AS.MED.PR.	med.generala (og)	PL/SSD/S	1	██████████
513	24	AS.MED.DEB.	med.generala (og)	PL/SSD/S	1	xxx Post vacant
514	25	AS.MED.	med.generala(chirurg.)	PL/SSD/S	1	██████████
515	26	AS.MED.	med.generala(cardiologie)	PL/SSD/S	1	██████████
516	27	AS.MED.PR.	med.generala(pneumologie)	PL/SSD/S	1	██████████
517	28	AS.MED.DEB.	med.generala(reabilitare me	PL/SSD/S	1	xxx Post vacant
518	29	AS.MED.	med.generala(DV)	PL/SSD/S	1	██████████
519	30	AS.MED.PR.	med.generala(DV)	PL/SSD/S	1	██████████
520	31	AS.MED.DEB.	med.generala(endocrinologi	PL/SSD/S	1	xxx Post vacant
521	32	AS.MED.DEB.	med.generala(ORL)	PL/SSD/S	1	xxx Post vacant
522	33	AS.MED.DEB.	med.generala(oncologie)	PL/SSD/S	1	xxx Post vacant
523	34	AS.MED.DEB.	med.generala(boli infectioas	PL/SSD/S	1	xxx Post vacant
524	35	AS.MED.DEB.	med.generala(diabetologie)	PL/SSD/S	1	xxx Post vacant
525	36	AS.MED.PR.	medicina generala(neuro)	PL/SSD/S	1	██████████
526	37	INGRIJITOARE		G	1	xxx Post vacant
					37	
		BIROU SMC				
527	1	MEDIC		S	0.5	██████████
		MEDIC		S	0.5	xxx Post vacant
528	2	ECONOMIST	econom.	S	1	██████████
529	3	REF.DE SPEC.	econom.	S	1	██████████
					3	

SPITALUL MUNICIPAL SIGHIȘOARA

		BIROU STATISTICA MEDICALA				
530	1	SEF BIROU STATISTICA MED.		S	1	[REDACTED]
531	2	REFERENT DE SPEC. (I)		S	1	[REDACTED]
532	3	REFERENT DE SPEC.(I)		SSD	1	[REDACTED]
533	4	ECONOMIST (IA)		S	1	[REDACTED]
534	5	ANALIST/PROGRAM./ING.DE SISTEM (IA)		S	1	xxx Post vacant
535	6	ANALIST/PROGRAM./ING.DE SISTEM (deb)		S	1	xxx Post vacant
536	7	REG.M.PR./ARHIVAR		M	1	[REDACTED]
537	8	REG.MED.DEB./ARHIVAR		M	1	xxx Post vacant
					8	
		COMITET DIRECTOR				
538	1	MANAGER	COMITET DIRECTOR	S	1	[REDACTED]
539	2	DIRECTOR MEDICAL	COMITET DIRECTOR	S	1	xxx Post vacant
540	3	DIRECTOR FIN-CONTABIL	COMITET DIRECTOR	S	1	[REDACTED]
541	4	ASISTENT SEF PE UNITATI	AS.MED.PR.		1	xxx Post vacant
					4	
		ADMINISTRATIV				
542	1	SEF BIROU	BIROU FINANC.-CONT.	S	1	[REDACTED]
543	2	ECONOMIST (IA)	BIROU FINANC.-CONT.	S	1	[REDACTED]
544	3	ECONOMIST (IA)	BIROU FINANC.-CONT.	S	1	xxx Post temporar vacant
545	4	SEF BIROU	BIROU RUNOS	S	1	[REDACTED]
546	5	ECONOMIST (IA)	BIROU RUNOS	S	1	[REDACTED]
547	6	INSP.DE SPEC.(I)	BIROU RUNOS	S	1	[REDACTED]
548	7	SEF DEPOZIT	COMP.APOVIZIONARE	M	1	[REDACTED]
549	8	INSP. DE SPEC. (I)	COMP.APOVIZIONARE	S	1	[REDACTED]
550	9	INSP.DE SPEC.ACHIZ. P.(II)	BIROU ATAP	S	1	[REDACTED]
551	10	REF.DE SPEC.(I)-CONS.JR.	BIROU ATAP	S	1	[REDACTED]
552	11	ECONOMIST (IA)	BIROU ATAP	S	1	[REDACTED]
553	12	SECRETAR-DACTILOG.(IA)	BIROU ATAP	M	1	[REDACTED]
554	13	CONSILIER JURIDIC (IA)	COMP.JURIDIC	S	1	[REDACTED]
555	14	ING.CONSTRUCTOR (IA)	COMP.TEHNIC/MUNC.	S	1	[REDACTED]
556	15	INSP. DE SPEC.(II)	COMP.SSM	S	1	xxx Post vacant
557	16	ANALIST/PROGRAM/ING DE SISTEM.(I) -COMP.INFORM		S	1	xxx Post vacant
					16	
		Comp.SPSU				
558	1	SEF SERVICIU pt.SU		S	1	xxx Post vacant
					1	
		Comp. PROTECȚIA DATELOR CU CARACTER PERSONAL				
559	1	RESPONSABIL CU PROTECTIA DATELOR		S	1	xxx Post vacant
					1	
		PARC AUTO				
560	1	SOFER		M	1	[REDACTED]
561	2	SOFER		M	1	[REDACTED]
562	3	SOFER		M	1	xxx Post vacant
					3	

SPITALUL MUNICIPAL SIGHIȘOARA

MUNCITORI						
563	1	TEHNICIAN AP.MED.PR.	COMP.TEHNIC/MUNC.	LS	1	[REDACTED]
564	2	MUNC.-IV /INSTALATOR	ÎNTRET.ȘI REPARAȚII	M	1	xxx Post vacant
565	3	MUNC.-IV /INSTALATOR	ÎNTRET.ȘI REPARAȚII	M	1	xxx Post vacant
566	4	MUNC.-IV /INSTALATOR	ÎNTRET.ȘI REPARAȚII	M	1	xxx Post vacant
567	5	MUNC-I /LACATUS MECAN	ÎNTRET.ȘI REPARAȚII	M	1	[REDACTED]
568	6	MUNC-II /ZIDAR	ÎNTRET.ȘI REPARAȚII	M	1	[REDACTED]
569	7	MUNC-IV /ZIDAR	ÎNTRET.ȘI REPARAȚII	M	1	xxx Post vacant
570	8	MUNC-IV /ELECTRICIAN	ÎNTRET.ȘI REPARAȚII	M	1	xxx Post vacant
571	9	MUNC-IV /ELECTRICIAN	ÎNTRET.ȘI REPARAȚII	M	1	xxx Post vacant
572	10	MUNC-IV /ELECTRICIAN	ÎNTRET.ȘI REPARAȚII	M	1	xxx Post vacant
573	11	MUNC-IV /ZUGRAV	ÎNTRET.ȘI REPARAȚII	M	1	xxx Post vacant
574	12	MUNC-I /ZUGRAV	ÎNTRET.ȘI REPARAȚII	M	1	[REDACTED]
575	13	MUNC-IV /ZUGRAV	ÎNTRET.ȘI REPARAȚII	M	1	xxx Post vacant
576	14	MUNC-1 /STRUNGAR	ÎNTRET.ȘI REPARAȚII	M	1	[REDACTED]
577	15	MUNC-I /FRIGOTEHNIST	ÎNTRET.ȘI REPARAȚII	M	1	xxx Post vacant
578	16	MUNC-IV /TAMPLAR	ÎNTRET.ȘI REPARAȚII	M	1	[REDACTED]
579	17	MUNC-IV /TAMPLAR	ÎNTRET.ȘI REPARAȚII	M	1	xxx Post vacant
580	18	MUNC-I /FOCHIST	CENTRALE TERMICE	M	1	[REDACTED]
581	19	MUNC-II /FOCHIST	CENTRALE TERMICE	M	1	[REDACTED]
582	20	MUNC-IV /FOCHIST	CENTRALE TERMICE	M	1	xxx Post vacant
583	21	MUNC-IV /FOCHIST	CENTRALE TERMICE	M	1	xxx Post vacant
584	22	MUNC-II /TELEFONIST	CENTRALA TELEFONIC	M	1	[REDACTED]
585	23	MUNC-II /TELEFONIST	CENTRALA TELEFONIC	M	1	[REDACTED]
586	24	MUNCITOR NECALIFICAT	DESERVIRE	G	1	[REDACTED]
587	25	MUNCITOR NECALIFICAT	DESERVIRE	G	1	[REDACTED]
588	26	MUNCITOR NECALIFICAT	DESERVIRE	G	1	xxx Post vacant
589	27	MUNCITOR NECALIFICAT	DESERVIRE	G	1	xxx Post vacant
590	28	MUNCITOR NECALIFICAT	DESERVIRE	G	1	xxx Post vacant
591	29	MUNCITOR NECALIFICAT	DESERVIRE	G	1	xxx Post vacant
592	30	MUNCITOR NECALIFICAT	DESERVIRE	G	1	xxx Post vacant
					30	
SPALATORIE/CROITORIE						
593	1	SPALATOREASA		M	1	[REDACTED]
594	2	SPALATOREASA		M	1	[REDACTED]
595	3	SPALATOREASA		M	1	[REDACTED]
596	4	SPALATOREASA		M	1	xxx Post vacant
597	5	SPALATOREASA		M	1	[REDACTED]
598	6	SPALATOREASA		M	1	xxx Post vacant
599	7	SPALATOREASA		M	1	xxx Post vacant
600	8	MUNC-III /LENJEREASA	CROITORIE	M	1	[REDACTED]
601	9	MUNC-III /LENJEREASA	CROITORIE	G	1	[REDACTED]
					9	
BLOC ALIMENTAR						
602	1	AS.MED.DEB.	nutriție și dietetică	PL/SSD	1	[REDACTED]
603	2	AS.MED.PR.	med.generala	PL/SSD	1	[REDACTED]
604	3	BUCATAR		M	1	[REDACTED]
605	4	BUCATAR		M	1	xxx Post vacant
606	5	BUCATAR		M	1	[REDACTED]
607	6	BUCATAR		M	0.5	[REDACTED]
		BUCATAR		M	0.5	xxx Post vacant
608	7	MUNCITOR NEC.BUCATARIE		G	1	xxx Post vacant

SPITALUL MUNICIPAL SIGHIȘOARA

609	8	MUNCITOR NEC.BUCATARIE		G	1	
610	9	MUNCITOR NEC.BUCATARIE		G	1	
611	10	MUNCITOR NEC.BUCATARIE		G	1	
					10	
		TOTAL ASIGURARI			611	
		TRANSFERURI				
		CAB.PL/SSD/SANIFICARE FAMILIALA				
612	1	MED.SPEC.	med.de familie	S	1	
613	2	AS.MED.PR.	med.generală	PL/SSD/S	1	
					2	
		DISPENSAR TBC				
614	1	MED.PRIMAR	pneumologie	S	1	
615	2	AS.MED.PR.	med.generală	PL/SSD/S	1	
616	3	AS.MED.DEB.	med.generală	PL/SSD/S	1	xxx Post vacant
617	4	REG.MED.PR.		M	1	
618	5	INGRIJITOARE		G	1	xxx Post vacant
					5	
		LABORATOR SANATATE MINTALA				
619	1	MED.SPEC.	psihiatric	S	1	xxx Post vacant
620	2	AS.MED.DEB.	med.generală	PL/SSD/S	1	xxx Post vacant
					2	
		MEDICI REZIDENTI				
621	1	MED.REZ.PE POST AN I	medicina de urgență	S	1	
					1	
		TOTAL TRANSFERURI			10	
		VENITURI PROPRII				
		PERSONAL CLERICAL				
622	1	PREOT		S	1	
					1	
		TOTAL VENITURI PROPRII			1	
		TOTAL GENERAL			622	

SPITALUL MUNICIPAL SIGHIȘOARA

posturi ocupate pe perioadă determinată: stare de urgență/ stare de alertă					
1	INGRIJITOARE		G	1	
2	INGRIJITOR		G	1	
3	INGRIJITOARE		G	1	
4	INGRIJITOARE		G	1	
5	INGRIJITOARE		G	1	
6	MUNC.NEC.BUCATARIE		G	1	
7	AS.MED.DEB.	med.generală	PL/SSD/S	1	
8	AS.MED.DEB.	med.generală	PL/SSD/S	1	
9	AS.MED.DEB.	med.generală	PL/SSD/S	1	
10	AS.MED.DEB.	med.generală	PL/SSD/S	1	
11	AS.MED.DEB.	med.generală	PL/SSD/S	1	
12	AS.MED.DEB.	med.generală	PL/SSD/S	1	
13	AS.MED.DEB.	med.generală	PL/SSD/S	1	
14	AS.MED.DEB.	med.generală	PL/SSD/S	1	
15	AS.MED.DEB.	med.generală	PL/SSD/S	0.5	
16	AS.MED.DEB.	med.generală	PL/SSD/S	1	
17	AS.MED.DEB.	med.generală	PL/SSD/S	1	
18	AS.MED.DEB.	med.generală	PL/SSD/S	1	
19	INGRIJITOARE		G	1	
20	INFIRMIERA DEB.		G	1	
21	AS.MED.DEB.	med.generală	PL/SSD/S	1	
22	INFIRMIERA DEB.		G	1	
23	INFIRMIERA DEB.		G	1	
24	INFIRMIERA DEB.		G	1	
25	INFIRMIERA DEB.		G	1	
26	MUNC.CALIFICAT IV	instalator	M; G	1	
27	INGRIJITOARE		G	1	
28	AS.MED.DEB.	med.generală	PL/SSD/S	1	
29	INFIRMIERA DEB.		G	1	
30	MEDIC SPECIALIST	medicină internă	S	1	
31	AS.MED.DEB.	med.generală	PL/SSD/S	1	
32	INFIRMIERA DEB.		G	1	
33	MUNC.CALIFICAT IV	zugrav-vopsitor	M; G	1	
34	MUNC.CALIFICAT IV	fochist	M; G	1	
35	MUNC.CALIFICAT IV	zidar	M; G	1	
36	INFIRMIERA DEB.		G	1	
37	INGRIJITOARE		G	1	
38	MUNC.CALIFICAT IV	instalator	M	1	
39	AS.MED.DEB.	med.generală	PL/SSD/S	1	
40	AS.MED.DEB.	med.generală	PL/SSD/S	1	
41	AS.MED.DEB.	med.generală	PL/SSD/S	1	
42	AS.MED.DEB.	med.generală	PL/SSD/S	1	
43	AS.MED.DEB.	radiologie	PL/SSD/S	1	
44	AS.MED.DEB.	med.generală	PL/SSD/S	1	
45	AS.MED.DEB.	med.generală	PL/SSD/S	1	
46	AS.MED.DEB.	med.generală	PL/SSD/S	1	
47	AS.MED.DEB.	med.generală	PL/SSD/S	1	
48	INGRIJITOARE		G	1	
49	AS.MED.DEB.	med.generală	PL/SSD/S	1	
50	AS.MED.DEB.	med.generală	PL/SSD/S	1	
51	INFIRMIERA DEB.		G	1	
52	AS.MED.DEB.	med.generală	PL/SSD/S	1	
53	AS.MED.DEB.	med.generală	PL/SSD/S	1	
54	AS.MED.DEB.	med.generală	PL/SSD/S	1	

SPITALUL MUNICIPAL SIGHIȘOARA

55	AS.MED.DEB.	med.generala	PL/SSD/S	1		
56	AS.MED.DEB.	med.generala	PL/SSD/S	1		
57	AS.MED.DEB.	med.generala	PL/SSD/S	1		
58	INFIRMIERA DEB.		G	1		
59	AS.MED.DEB.	med.generala	PL/SSD/S	1		
60	AS.MED.DEB.	med.generala	PL/SSD/S	1		
61	MUNC.CALIFICAT IV	electrician	M; G	1		
62	MEDIC SPECIALIST	anestezie și terapie intensivă	S	1		
63	AS.MED.DEB.	med.generala	PL/SSD/S	1		
64	AS.MED.DEB.	med.generala	PL/SSD/S	1		
65	INFIRMIERA DEB.		G	1		
66	INFIRMIERA DEB.		G	1		
67	AS.MED.DEB.	med.generala	PL/SSD/S	1		
68	REGISTRATOR MED.		M	1		
69	REGISTRATOR MED.		M	1		
70	REGISTRATOR MED.		M	1		
71	AS.MED.DEB.	med.generala	PL/SSD/S	1		
72	MUNC.CALIFICAT IV	electrician	M; G	1		
73	MUNC.CALIFICAT IV	fochist	M; G	1		
74	MUNC.CALIFICAT IV	instalator	M	1		
75	MUNC.CALIFICAT IV	sofer	M; G	1		
76	AS.MED.DEB.	med.generala	PL/SSD/S	1		
77	AS.MED.DEB.	med.generala	PL/SSD/S	1		
78	AS.MED.DEB.	med.generala	PL/SSD/S	1		
79	AS.MED.DEB.	med.generala	PL/SSD/S	1		
80	AS.MED.DEB.	med.generala	PL/SSD/S	1		
81	INFIRMIERA DEB.		G	1		
82	INFIRMIERA DEB.		G	1		
83	INFIRMIERA DEB.		G	1		
84	INFIRMIERA DEB.		G	1		
85	INFIRMIERA DEB.		G	1		
86	INFIRMIERA DEB.		G	1		
87	REGISTRATOR MED.DEB.		M	1		
88	AS.MED.DEB.	med.generala	PL/SSD/S	1		
89	INFIRMIERA DEB.		G	1		
90	INFIRMIERA DEB.		G	1		
91	AS.MED.DEB.	med.generala	PL/SSD/S	1		
	CHIMIST SPECIALIST		S	0.5		
92	MEDIC SPECIALIST	obstetrică-ginecologie	S	1		
93	MEDIC SPECIALIST	gastroenterologie	S	1		
94	REG.MED.DEB.		M	1		
95	AS.MED.DEB.	med.generala	PL/SSD/S	1		
96	INFIRMIERA DEB.		G	1		
97	INFIRMIERA DEB.		G	1		
98	AS.MED. DEB.		G	1		
99	INFIRMIERA DEB.		G	1		
100	INFIRMIERA DEB.		G	1		
101	AS.MED. DEB.		G	1		
102	AS.MED. DEB.		G	1		
103	INFIRMIERA DEB.		G	1		

SPITALUL MUNICIPAL SIGHIȘOARA

104	INFIRMIERA DEB.		G	1	
105	MUNC.NECALIFICAT		G	1	
106	AS.MED. DEB.		G	0.5	
107	INFIRMIERA DEB.		G	1	
108	AS.MED. DEB.		G	1	
	AS.MED. DEB.		G	0.5	
109	AS.MED. DEB.		G	1	
110	INFIRMIERA DEB.		G	1	
111	INFIRMIERA DEB.		G	1	
112	INFIRMIERA DEB.		G	1	
113	INFIRMIERA DEB.		G	1	
114	FARMACIST		G	0.5	
				114	
		MANAGER			
		DR.TANASZI SAROLTA			
		